

マルサ工業株式会社

検索

栃木本社

〒321-0113 栃木県宇都宮市砂田町424-20
TEL : 028-657-0002
FAX : 028-678-6477
E-mail: info@marusakogyo.co.jp

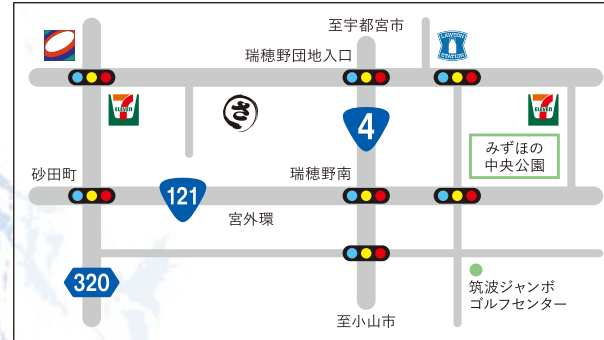

茨城支店

〒314-0116 茨城県神栖市奥野谷6312-84
TEL : 0299-77-7550
FAX : 0299-77-7553
E-mail: ibaragi@marusakogyo.co.jp

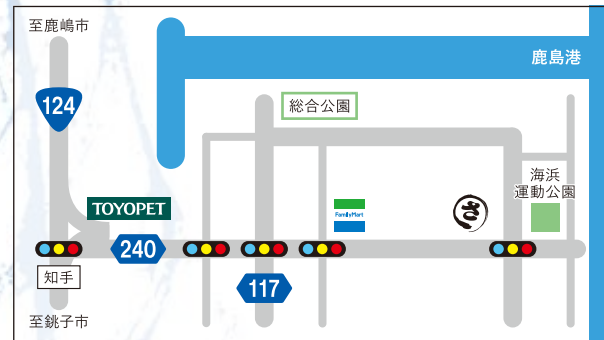

青森営業所

〒031-0081 青森県八戸市柏崎4-15-1 1-A
TEL : 0178-51-6267
FAX : 0178-51-6268
E-mail: aomori@marusakogyo.co.jp

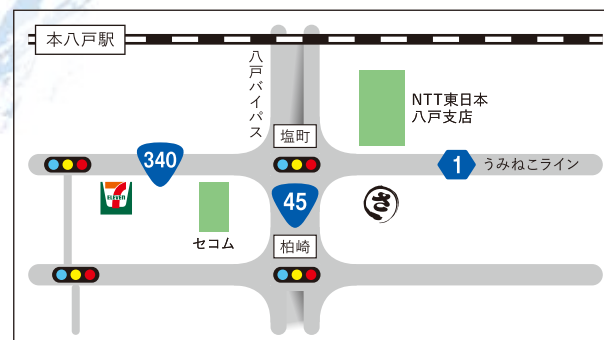

人との出会いに感謝

会社案内2020

マルサ工業株式会社

COMPANY BROCHURE 2020

MARUSA INDUSTRIES INC.

www.marusakogyo.co.jp

わたしたちマルサ工業株式会社は、人と自然に優しい企業です。

屋根・外装防水工事

Roof and exterior waterproofing work

住宅新築工事

Residential new construction work

住宅リフォーム・内外装工事

Renovation, interior and exterior construction increase of residence

電気設備工事

Electrical equipment construction work

外構・エクステリア工事

Exterior construction work

土木工事全般

Civil works in general

仮設足場架設工事

Temporary scaffolding erection work

建物や家屋の解体工事

Demolition work of house and building

環境エネルギー事業

Environmental Energy Business

産業廃棄物の収集・運搬

Industrial waste collection and transportation



“100年続く企業を目指して”

お客様各位におかれましては、益々のご清栄のこととお喜び申し上げます。
日頃は格別のご愛顧を賜り厚くお礼申し上げます。
弊社の主たる業務であります土木、建築・解体業務とそれに付随して発生する廃棄物の運搬・処理事業は、地域社会の基盤の構築や環境保全への役割を大きく担うようになってまいりました。
加えて近年は次世代エネルギーの太陽光発電工事にも力を入れ、ますます高まる環境意識や新しい社会インフラの整備に対応すべく、社員一同初心を忘れず全力を尽くして業務に励む所存でございます。
また、社会規範と企業倫理そして地域と自然の環境を守るため、コンプライアンスを徹底し、現場作業において「災害ゼロ」を目指すべく、すべての従業員の安全意識の向上に取り組んでおります。
弊社は設立されてから歴史も浅く、まだまだ新しい会社ではございますが、何卒今後とも末永いご指導とお引き立てをお願い申し上げます。

マルサ工業株式会社
代表取締役 峰下 久司

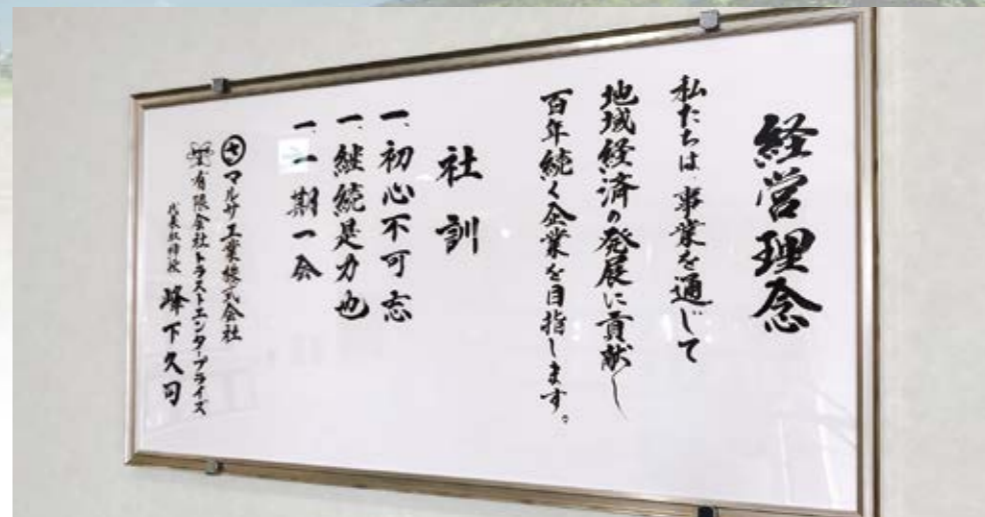

経営理念・社訓

書家 山村龍和氏作

家屋や建物の解体工事

Demolition work of house and building

建築、解体から廃棄物運搬まで

弊社は土木、建築、解体工事を主な業務としております。解体工事に関しては、一般家屋をはじめオフィスビル、マンション、工場、倉庫法令を遵守し、近隣の皆様への配慮、そして環境に配慮した安全で良質な作業を心掛けております。



産業廃棄物の収集・運搬

Industrial waste collection and transportation

徹底した環境保全に努めます。

解体現場で生じた様々な廃棄物は正しく分別し、最大限再資源化に努めております。自社の現場のみならず、お客様の事業所や工事現場等から排出された廃棄物を収集し、中間処理施設への運搬までを一環して行い、低コストでスピーディなワークフローを実現しております。



足場架設工事

Scaffolding work

すべての社員が常に安全を意識し、
迅速で確実な作業を行います。

弊社では主にハウスメーカー様の建築・リフォーム工事向け、一般家屋や店舗、ビル等の建物解体工事に伴う足場工事をさせて頂いております。

熟練したスタッフの手により、安全で経済性にすぐれた足場を迅速かつ確実に組み上げます。



土木工事

Civil engineering work

自然と向き合い、環境に配慮しながら
お客様の暮らしを支えます。

公共工事を中心に道路や河川・池のインフラ整備、民間の宅地・企業用地の造成など、中小規模の工事から、大規模な工事まであらゆる土木工事を幅広く行っております。

長年に渡り培ってきた確かな技術と実績で、地域社会や皆様の暮らしに貢献していきます。

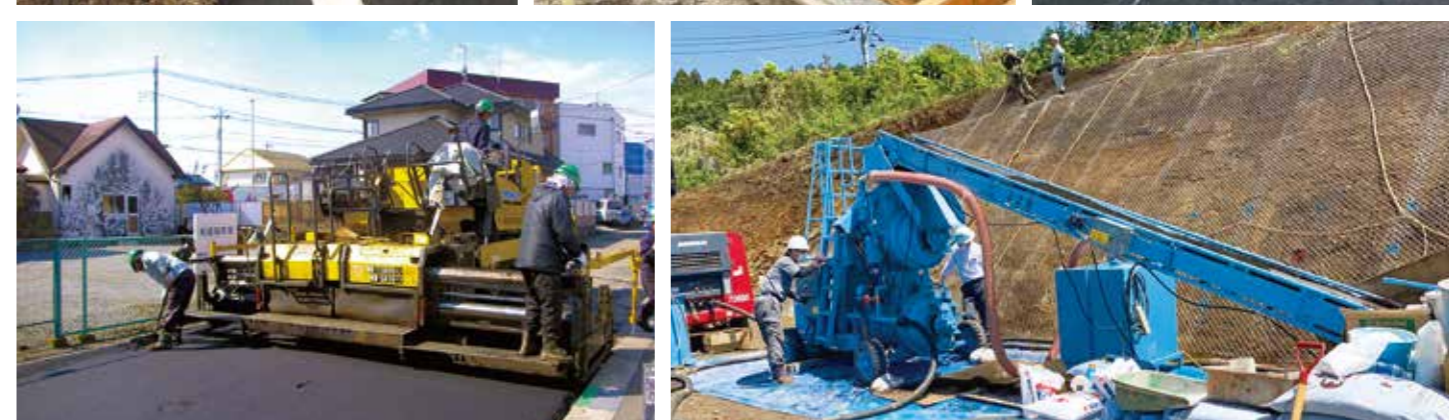

建築工事全般

Architectural work in general

お客様の様々なご要望に、 確かな技術と品質でお応えします。

弊社では、一般住宅や店舗、倉庫等の新築、増・改築リフォーム工事の他、外壁・屋根塗装、防水工事等、幅広く承っております。

設計から施工まで各部門のエキスパートが誠心誠意、真心を込めて取り組んでおります。



外構・エクステリア工事

Exterior construction work

お客様の日々の暮らしを豊かに彩る、 美しい空間作りをお手伝いします。

新築・リフォームを問わず、お住まいになるお客様のニーズやライフスタイルに合わせて、最適なプランをご提案します。見た目の美しさはもちろん、機能性や施工後のお手入れのしやすさも考慮した、安全で快適な空間設計を心がけております。



電気設備・太陽光パネル工事

Electrical equipment and Solar panel construction

省エネから大規模工事まで、電気に関するあらゆるニーズに対応します。

一般住宅等、個人様向けの太陽光発電システムのみならず、公共施設・法人様用の大規模な設置においても、基礎から架台の据付・モジュールの設置、電気工事まですべて自社で施工します。また、電気・電設工事に関するすべての作業は弊社所属の電気工事士が責任を持って行います。



会社概要

Company Overview

わたしたちは地域に根ざした企業活動を通じ、社会に貢献します。

創業以来、全ての出会いを大切に、常に感謝の心を忘れず全力で事業に取り組んで参りました。今後ともお客様と安心・信頼の絆を結べる、人と地球に優しい企業として、社員一丸となって日々研鑽に努めてまいります。

称号	マルサ工業株式会社 (MARUSA INDUSTRIES INC.)		
代表者	代表取締役 峰下 久司	設立年月日	平成19年5月18日
所在地	【栃木本社】 〒321-0113 栃木県宇都宮市砂田町424-20 TEL:028-657-0002 / FAX:028-678-6477 Eメール: info@marusakogyo.co.jp		
	【茨城支店】 〒314-0116 茨城県神栖市奥野谷6312-84 TEL:0299-77-7550 / FAX:0299-77-7553 Eメール: ibaragi@marusakogyo.co.jp		
	【青森営業所】 〒031-0081 青森県八戸市柏崎4-15-1 1-A TEL:0178-51-6267 / FAX:0178-51-6268 Eメール: aomori@marusakogyo.co.jp		



定期的実施する社内安全教育

教育担当	手塚 港 相談役
経歴	平成19年3月 警視 真岡警察署次長 平成20年4月 警視 捜査第2課 知能犯指導官 平成21年3月 警視 足利警察署副署長 平成22年3月 警視 機動警察隊長

各許可登録	建設業許可 : 国土交通大臣(特定・一般)第25465号 産業廃棄物収集運搬業: 栃木県許可 第00900148109号 産業廃棄物収集運搬業: 茨城県許可 第00801148109号 産業廃棄物収集運搬業: 群馬県許可 第01000148109号 産業廃棄物収集運搬業: 福島県許可 第00707148109号 一般廃棄物収集運搬業: 宇都宮市許可 第375号
-------	--

事業内容 土木工事、建築工事、嵩・足場工事、解体工事、太陽光工事、電気工事、外構・エクステリア工事、左官工事、舗装工事、管工事、塗装工事、水道工事、タイル・れんが・ブロック工事の請負並びに設計・管理、コンクリート工事、産業廃棄物収集運搬業・一般廃棄物収集運搬業、建築資材の販売業、古物の売買業、暴力団追放賛助会員、社団法人 宇都宮法人会会員

資本金	30,000,000円(平成31年3月現在)	売上高	1,750,000,000円(平成30年度)
-----	------------------------	-----	------------------------

主要取引先 (順不同・敬称略)	宇都宮市	株式会社ウスイ産業	アルファゼロス株式会社
	JFEエンジニアリング株式会社	網中木材株式会社	大協建設株式会社
	株式会社竹中土木	アルインコ株式会社	日本ロハス株式会社
	鹿島道路株式会社	いずみ産業株式会社	大和リース株式会社
	清水建設株式会社	大藤建設株式会社	カネカソーラー販売株式会社
	前田道路株式会社	竹石建設株式会社	積和建設北関東株式会社
	大成ロテック株式会社	株式会社日環	グローブシップ株式会社
	大林道路株式会社	東建コーポレーション株式会社	株式会社パウエンジニアリング
	東芝プラントシステム株式会社	ケイアイスター不動産株式会社	日本通運株式会社
	日本コムシス株式会社	藤井産業株式会社	シャープエネルギーソリューション株式会社
飯田グループホールディングス株式会社	株式会社ラスコジャパン	株式会社デンクウテックス	
株式会社トチオン	株式会社本陣	株式会社ヤマダホームズ	
株式会社カワデン	株式会社トエネック	東京動力株式会社	

主要取引銀行 栃木銀行 常陽銀行 群馬銀行 足利銀行 筑波銀行 東日本銀行 青森銀行

WEBサイト <https://marusakogyo.co.jp/>